

# ΝΟΜΑΡΧΙΑΚΗ ΑΥΤΟΔΙΟΙΚΗΣΗ ΕΥΒΟΙΑΣ ΔΙΕΥΘΥΝΣΗ ΤΕΧΝΙΚΩΝ ΥΠΗΡΕΣΙΩΝ

Λ. ΧΑΪΝΑ 102, ΧΑΛΚΙΔΑ - 34100, ΕΥΒΟΙΑ

έργο "ΜΕΛΕΤΗ ΑΠΟΚΑΤΑΣΤΑΣΗΣ ΔΙΑΤΗΡΗΤΕΟΥ ΚΤΙΡΙΟΥ  
3ου ΔΗΜΟΤΙΚΟΥ ΣΧΟΛΕΙΟΥ ΧΑΛΚΙΔΑΣ"

θέση ΛΕΩΦΟΡΟΣ ΤΖΙΑΡΝΤΙΝΙ 6 (ΒΟΥΔΟΥΡΗ) ΚΑΙ ΟΔΟΣ ΙΦΙΓΕΝΕΙΑΣ

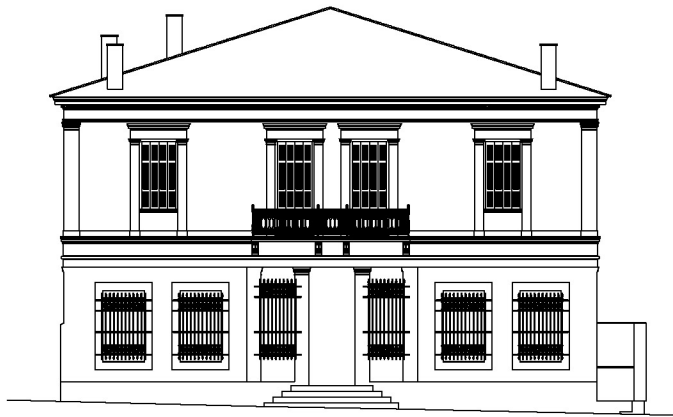

στάδιο μελέτης

ΜΕΛΕΤΗ ΕΦΑΡΜΟΓΗΣ

## ΤΙΜΟΛΟΓΙΟ ΜΕΛΕΤΗΣ

ειδική αρχιτεκτονική μελέτη

Δ. ΒΑΣΙΛΟΠΟΥΛΟΣ  
& ΣΥΝΕΡΓΑΤΕΣ Ε.Ε.  
συνεργάτες αρχιτέκτονες  
ΚΟΜ37-ΑΡΧΙΤΕΚΤΟΝΕΣ

στατική μελέτη-γεωτεχνική μελέτη-έρευνα

ΑΡΤΕΜΙΣ ΣΥΜΒΟΥΛΟΙ  
ΜΗΧΑΝΙΚΟΙ Ε.Π.Ε.

μελέτη Η/Μ εγκαταστάσεων

ΣΠΥΡΟΣ ΤΣΑΝΤΕΣ

ημερομηνία

ΜΑΙΟΣ 2011

σφραγίδα-υπογραφή μηχανικού

σφραγίδα-υπογραφή ελέγχοντος

## Τιμολόγιο Μελέτης

**A.T: 001**

**ATHE N8041.5** Εύκαμπτος επενδυμένος χαλκοσωλήνας διαμέτρου  $\Phi$  16 mm και πάχους 1mm σύμφωνα με τις προδιαγραφές EN 1057, DIN 1786/DIN 1787, DIN 4102 class B  
Κωδ. αναθεώρησης : ΗΛΜ 7 100,00%

Εύκαμπτος επενδυμένος χαλκοσωλήνας τοποθετημένος μέσα σε πλαστικό σωλήνα σπирάλ  $\Phi$ 25 ,δηλαδή τοποθετημένος επί τόπου, μικρουλικά συνδέσεως και στηρίξεως και εργασία πλήρους εγκαταστάσεως και συνδέσεως,

( 1 m ) Μέτρο

**ΕΥΡΩ** (Ολογράφως) : ΔΕΚΑ ΠΕΝΤΕ ΚΑΙ ΔΥΟ ΛΕΠΤΑ  
(Αριθμητικώς) : 15,02 €

**A.T: 002**

**ATHE N8041.6** Εύκαμπτος επενδυμένος χαλκοσωλήνας διαμέτρου  $\Phi$  18 mm και πάχους 1mm σύμφωνα με τις προδιαγραφές EN 1057, DIN 1786/DIN 1787, DIN 4102 class B  
Κωδ. αναθεώρησης : ΗΛΜ 7 100,00%

Εύκαμπτος επενδυμένος χαλκοσωλήνας τοποθετημένος μέσα σε πλαστικό σωλήνα σπирάλ  $\Phi$ 25 ,δηλαδή τοποθετημένος επί τόπου, μικρουλικά συνδέσεως και στηρίξεως και εργασία πλήρους εγκαταστάσεως και συνδέσεως,

( 1 m ) Μέτρο

**ΕΥΡΩ** (Ολογράφως) : ΔΕΚΑ ΕΞΙ ΚΑΙ ΠΕΝΗΝΤΑ ΟΚΤΩ ΛΕΠΤΑ  
(Αριθμητικώς) : 16,58 €

**A.T: 003**

**ATHE 8041.7.1** Χαλκοσωλήνας Εξωτ. Διαμέτρου 22 mm πάχους τοιχώματος 0,90 mm  
Κωδ. αναθεώρησης : ΗΛΜ 7 100,00%

Χαλκοσωλήνας τοποθετημένος με όλα τα ειδικά τεμάχια συνδέσεως, υλικά στερεώσεως (απαγορεύεται η στερέωση με ήλους) και συγκολλήσεως, δηλαδή χαλκοσωλήνας, σύνδεσμοι, ρακόρ, ταύ κλπ, επί τόπου και εργασία πλήρους εγκαταστάσεως και συνδέσεως Εξωτ. Διαμέτρου 22 mm πάχους τοιχώματος 0,90 mm

( 1 m ) Μέτρο

**ΕΥΡΩ** (Ολογράφως) : ΔΕΚΑ ΚΑΙ ΠΕΝΗΝΤΑ ΔΥΟ ΛΕΠΤΑ  
(Αριθμητικώς) : 10,52 €

**A.T: 004**

**ATHE 8041.8.1 Χαλκοσωλήνας Εξωτ. Διαμέτρου 28 mm πάχους τοιχώματος 0,90 mm**

Κωδ. αναθεώρησης : ΗΛΜ 7 100,00%

Χαλκοσωλήνας τοποθετημένος με όλα τα ειδικά τεμάχια συνδέσεως, υλικά στερεώσεως (απαγορεύεται η στερέωση με ήλους) και συγκολλήσεως, δηλαδή χαλκοσωλήνας, σύνδεσμοι, ρακόρ, ταύ κλπ, επί τόπου και εργασία πλήρους εγκαταστάσεως και συνδέσεως Εξωτ. Διαμέτρου 28 mm πάχους τοιχώματος 0,90 mm

( 1 m ) Μέτρο

**ΕΥΡΩ (Ολογράφως) : ΔΩΔΕΚΑ ΚΑΙ ΕΞΗΝΤΑ ΤΕΣΣΕΡΑ ΛΕΠΤΑ**

**(Αριθμητικώς) : 12,64 €**

---

**A.T: 005**

**ATHE 8041.9.1 Χαλκοσωλήνας Εξωτ. Διαμέτρου 35 mm πάχους τοιχώματος 1,00 mm**

Κωδ. αναθεώρησης : ΗΛΜ 7 100,00%

Χαλκοσωλήνας τοποθετημένος με όλα τα ειδικά τεμάχια συνδέσεως, υλικά στερεώσεως (απαγορεύεται η στερέωση με ήλους) και συγκολλήσεως, δηλαδή χαλκοσωλήνας, σύνδεσμοι, ρακόρ, ταύ κλπ, επί τόπου και εργασία πλήρους εγκαταστάσεως και συνδέσεως Εξωτ. Διαμέτρου 35 mm πάχους τοιχώματος 1,00 mm

( 1 m ) Μέτρο

**ΕΥΡΩ (Ολογράφως) : ΔΕΚΑ ΕΞΙ ΚΑΙ ΕΙΚΟΣΙ ΕΝΝΙΑ ΛΕΠΤΑ**

**(Αριθμητικώς) : 16,29 €**

---

**A.T: 006**

**ATHE N8539.20.2.5 Θερμική μόνωση σωληνώσεων, ζεστού - κρύου νερού, με εύκαμπτο συνθετικό καουτσούκ με  $\mu \geq 7000$  κατά DIN 52615,  $\lambda \leq 0,034$  w/mK στους 0 C κατά DIN 52612, πυρασφάλεια B1 κατά DIN 4102 και πιστοποίηση ISO 9002, EN 29001. πάχος 9 mm, για μόνωση σωληνών έως 1"**

Κωδ. αναθεώρησης : ΗΛΜ 40 100,00%

Θερμική μόνωση σωληνώσεων, ζεστού - κρύου νερού, με εύκαμπτο μονωτικό υλικό κλειστής κυτταρικής δομής, ενδ. Τύπου Isotherm/Armaflex ή Isoδύναμου, πλήρης, με τα μικροϋλικά για την στερέωση του υλικού και την στεγανοποίηση των αρμών (κόλλα , ταινία κλπ) και σημείωση των σωληνών με ιδιαίτερο χρώμα, σύμφωνα με την τεχνική περιγραφή, τις προδιαγραφές και τα σχέδια της μελέτης, δηλαδή προμήθεια υλικών και μικροϋλικών, προσκόμιση και εργασία τοποθέτησης και πλήρους εγκατάστασης.

( 1 m ) Μέτρο

**ΕΥΡΩ (Ολογράφως) : ΕΝΝΙΑ ΚΑΙ ΕΝΕΝΗΝΤΑ ΕΞΙ ΛΕΠΤΑ**

**(Αριθμητικώς) : 9,96 €**

---

**A.T: 007**

**ΑΤΗΕ Ν8106.1 Σφαιρική βαλβίδα (δικλείδα) ορειχάλκινη διαμέτρου Φ 1/2 ins**

Κωδ. αναθεώρησης : ΗΛΜ 11 100,00%

Σφαιρική βαλβίδα (δικλείδα) (ball valve) ορειχάλκινη , βαρέως τύπου, με μοχλό χειρισμού (κλείσιμο με 1/4 της στροφής) με τα υλικά και μικροϋλικά σύνδεσης και την εργασία πλήρους εγκατάστασης

( 1 Τεμ. ) Τεμάχιο

**ΕΥΡΩ (Ολογράφως) : ΔΕΚΑ ΤΡΙΑ ΚΑΙ ΤΡΙΑΝΤΑ ΟΚΤΩ ΛΕΠΤΑ**

**(Αριθμητικώς) : 13,38 €**

---

**A.T: 008**

**ΑΤΗΕ Ν8106.2 Σφαιρική βαλβίδα (δικλείδα) ορειχάλκινη διαμέτρου Φ 3/4 ins**

Κωδ. αναθεώρησης : ΗΛΜ 11 100,00%

Σφαιρική βαλβίδα (δικλείδα) (ball valve) ορειχάλκινη , βαρέως τύπου, με μοχλό χειρισμού (κλείσιμο με 1/4 της στροφής) με τα υλικά και μικροϋλικά σύνδεσης και την εργασία πλήρους εγκατάστασης

( 1 Τεμ. ) Τεμάχιο

**ΕΥΡΩ (Ολογράφως) : ΔΕΚΑ ΤΡΙΑ ΚΑΙ ΕΝΕΝΗΝΤΑ ΔΥΟ ΛΕΠΤΑ**

**(Αριθμητικώς) : 13,92 €**

---

**A.T: 009**

**ΑΤΗΕ Ν8106.4 Σφαιρική βαλβίδα (δικλείδα) ορειχάλκινη διαμέτρου Φ 1 1/4 ins**

Κωδ. αναθεώρησης : ΗΛΜ 11 100,00%

Σφαιρική βαλβίδα (δικλείδα) (ball valve) ορειχάλκινη , βαρέως τύπου, με μοχλό χειρισμού (κλείσιμο με 1/4 της στροφής) με τα υλικά και μικροϋλικά σύνδεσης και την εργασία πλήρους εγκατάστασης

( 1 Τεμ. ) Τεμάχιο

**ΕΥΡΩ (Ολογράφως) : ΔΕΚΑ ΠΕΝΤΕ ΚΑΙ ΕΝΕΝΗΝΤΑ ΕΝΝΙΑ ΛΕΠΤΑ**

**(Αριθμητικώς) : 15,99 €**

---

**A.T: 010**

**ΑΤΗΕ 8125.1.4 Βαλβίδα αντεπιστροφής ορειχάλκινη Με γλωτίδα (κλαπέ) συνδεδεμένη με σπείρωμα Διαμέτρου 1 1/4 ins**

Κωδ. αναθεώρησης : ΗΛΜ 11 100,00%

Βαλβίδα αντεπιστροφής ορειχάλκινη κατακορύφου ή οριζόντιας τοποθέτησεως, με λυόμενο πώμα για επιθεώρηση του μηχανισμού της, δηλαδή βαλβίδα και μικροϋλικά επί τόπου και εργασία πλήρους τοποθέτησεως Διαμέτρου 1 1/4 ins

( 1 Τεμ. ) Τεμάχιο

**ΕΥΡΩ (Ολογράφως) : ΤΡΙΑΝΤΑ ΠΕΝΤΕ ΚΑΙ ΔΕΚΑ ΛΕΠΤΑ**

**(Αριθμητικώς) : 35,10 €**

---

**A.T: 011**

**ATHE N8124.4 Υδρομετρητής διαμέτρου Φ 1 1/4 ins**

Κωδ. αναθεώρησης : ΗΛΜ 11 100,00%

Υδρομετρητής όπως περιγράφεται στις προδιαγραφές και λοιπά μικροϋλικά και με την εργασία πλήρους εγκατάστασης.

( 1 Τεμ. ) Τεμάχιο

**ΕΥΡΩ (Ολογράφως) : ΕΒΔΟΜΗΝΤΑ ΕΞΙ ΚΑΙ ΕΞΗΝΤΑ ΔΥΟ ΛΕΠΤΑ**

**(Αριθμητικώς) : 76,62 €**

---

**A.T: 012**

**ATHE 8131.2.1 Βαλβίδα διακοπής (διακόπτης) ορειχάλκινη,επιχρωμιωμένη Τύπου γωνιακή Διαμέτρου 1/2 ins**

Κωδ. αναθεώρησης : ΗΛΜ 11 100,00%

Βαλβίδα διακοπής (διακόπτης) ορειχάλκινη,επιχρωμιωμένη με τα μικροϋλικά συνδέσεως και την εργασία πλήρους εγκαταστάσεως Τύπου γωνιακή Διαμέτρου 1/2 ins

( 1 Τεμ. ) Τεμάχιο

**ΕΥΡΩ (Ολογράφως) : ΔΕΚΑ ΟΚΤΩ ΚΑΙ ΕΒΔΟΜΗΝΤΑ ΕΠΤΑ ΛΕΠΤΑ**

**(Αριθμητικώς) : 18,77 €**

---

**A.T: 013**

**ATHE N8603.50 Συλλέκτης ορειχάλκινος 3/4" με ενσωματωμένους διακόπτες 4 παροχών**

Κωδ. αναθεώρησης : ΗΛΜ 4 100,00%

Συλλέκτης ορειχάλκινος 3/4" με ενσωματωμένους διακόπτες πλήρης εγκατεστημένος δηλαδή προμήθεια προσκόμιση, εγκατάσταση, σύνδεση προς τα δίκτυα και παράδοση σε λειτουργία

( 1 Τεμ. ) Τεμάχιο

**ΕΥΡΩ (Ολογράφως) : ΠΕΝΗΝΤΑ ΕΝΝΙΑ ΚΑΙ ΕΙΚΟΣΙ ΤΡΙΑ ΛΕΠΤΑ**

**(Αριθμητικώς) : 59,23 €**

---

**A.T: 014**

**ATHE N8603.51 Συλλέκτης ορειχάλκινος 3/4" με ενσωματωμένους διακόπτες 5 παροχών**

Κωδ. αναθεώρησης : ΗΛΜ 4 100,00%

Συλλέκτης ορειχάλκινος 3/4" με ενσωματωμένους διακόπτες πλήρης εγκατεστημένος δηλαδή προμήθεια προσκόμιση, εγκατάσταση, σύνδεση προς τα δίκτυα και παράδοση σε λειτουργία

( 1 Τεμ. ) Τεμάχιο

**ΕΥΡΩ (Ολογράφως) : ΕΞΗΝΤΑ ΕΝΑ ΚΑΙ ΤΡΙΑΝΤΑ ΤΡΙΑ ΛΕΠΤΑ**

**(Αριθμητικώς) : 61,33 €**

---

**A.T: 015**

**ATHE N8603.52 Συλλέκτης ορειχάλκινος 3/4" με ενσωματωμένους διακόπτες 6 παροχών**

Κωδ. αναθεώρησης : ΗΛΜ 4 100,00%

Συλλέκτης ορειχάλκινος 3/4" με ενσωματωμένους διακόπτες πλήρης εγκατεστημένος δηλαδή προμήθεια προσκόμιση, εγκατάσταση, σύνδεση προς τα δίκτυα και παράδοση σε λειτουργία

( 1 Τεμ. ) Τεμάχιο

**ΕΥΡΩ (Ολογράφως) : ΕΞΗΝΤΑ ΤΕΣΣΕΡΑ ΚΑΙ ΣΑΡΑΝΤΑ ΟΚΤΩ ΛΕΠΤΑ**

**(Αριθμητικώς) : 64,48 €**

---

**A.T: 016**

**ATHE N8603.53 Συλλέκτης ορειχάλκινος 3/4" με ενσωματωμένους διακόπτες 9 παροχών**

Κωδ. αναθεώρησης : ΗΛΜ 4 100,00%

ΗΛΜ 4 100,00%

Συλλέκτης ορειχάλκινος 3/4" με ενσωματωμένους διακόπτες πλήρης εγκατεστημένος δηλαδή προμήθεια προσκόμιση, εγκατάσταση, σύνδεση προς τα δίκτυα και παράδοση σε λειτουργία

( 1 Τεμ. ) Τεμάχιο

**ΕΥΡΩ (Ολογράφως) : ΕΞΗΝΤΑ ΕΝΝΙΑ ΚΑΙ ΕΒΔΟΜΗΝΤΑ ΤΡΙΑ ΛΕΠΤΑ**

**(Αριθμητικώς) : 69,73 €**

---

**A.T: 017**

**ATHE 8256.2.1 Θερμοσίφωνα ηλεκτρικός Χωρητικότητα 20 l Ισχύος 2000 W**

Κωδ. αναθεώρησης : ΗΛΜ 24 100,00%

Θερμοσίφωνα ηλεκτρικός κατάλληλος για πίεση λειτουργίας 10 ατμοσφαιρών, εφοδιασμένος με όλα τα αναγκαία όργανα αυτόματης λειτουργίας και ρυθμίσεως όπως και τα ασφαλικά τους σύμφωνα με τους ισχύοντες κανονισμούς, δηλαδή θερμοσίφωνα με τα όργανά του και τα υλικά και μικροϋλικά στερεώσεως και συνδέσεως. Περιλαμβάνονται οι χαλκοσωλήνες και τα ρακόρ συνδέσεως επί τόπου και η εργασία τοποθετήσεως και πλήρους εγκαταστάσεως Χωρητικότητα 20 l Ισχύος 2000 W

( 1 Τεμ. ) Τεμάχιο

**ΕΥΡΩ (Ολογράφως) : ΕΚΑΤΟΝ ΠΕΝΗΝΤΑ ΕΞΙ ΚΑΙ ΕΒΔΟΜΗΝΤΑ ΔΥΟ ΛΕΠΤΑ**

**(Αριθμητικώς) : 156,72 €**

---

**A.T: 018**

**ATHE 8141.2.2 Αναμικτήρας (μπαταρία) θερμού - ψυχρού ύδατος, ορειχάλκινος, επιχρωμιωμένος τοποθετημένος σε νιπτήρα - Διαμέτρου 1/2 ins**

Κωδ. αναθεώρησης : ΗΛΜ 13 100,00%

Αναμικτήρας (μπαταρία) θερμού - ψυχρού ύδατος, ορειχάλκινος, επιχρωμιωμένος δηλαδή αναμικτήρας και μικροϋλικά επί τόπου και εργασία τοποθετήσεως συνδέσεως και πλήρους εγκαταστάσεως τοποθετημένος σε νιπτήρα - Διαμέτρου 1/2 ins

( 1 Τεμ. ) Τεμάχιο

**ΕΥΡΩ (Ολογράφως) : ΕΞΗΝΤΑ ΤΡΙΑ ΚΑΙ ΤΡΙΑΝΤΑ ΤΡΙΑ ΛΕΠΤΑ**

**(Αριθμητικώς) : 63,33 €**

---

**A.T: 019**

**ATHE 8138.1.2 Κρουνός εκροής (βρύση) ορειχάλκινοςκοινός ορειχάλκινος κοινός ορειχάλκινος Διαμέτρου 1/2 ins**

Κωδ. αναθεώρησης : ΗΛΜ 11 100,00%

Κρουνός εκροής (βρύση) ορειχάλκινος με τα μικροϋλικά, υλικά συνδέσεως και την εργασία πλήρους εγκαταστάσεως κοινός ορειχάλκινος Διαμέτρου 1/2 ins

( 1 Τεμ. ) Τεμάχιο

**ΕΥΡΩ (Ολογράφως) : ΕΝΝΙΑ ΚΑΙ ΕΝΕΝΗΝΤΑ ΠΕΝΤΕ ΛΕΠΤΑ**

**(Αριθμητικώς) : 9,95 €**

---

**A.T: 020**

**ATHE 8259 Ψύκτης νερού αυτοτελής**

Κωδ. αναθεώρησης : ΗΛΜ 25 100,00%

Ψύκτης νερού αυτοτελής ωριαίας ικανότητας 200 ποτηρίων νερού θερμοκρασίας 10 C με θερμοκρασία περιβάλλοντος 32 C και εισερχόμενο νερό 27 C με καλαίσθητο ανθεκτικό κέλυφος λεκάνης από ανοξείδωτο χάλυβα, πίδακα και κρουνό χειριζόμενο με ποδομοχλό ή κομβίο πιέσεως, με το στόμιο λήψεως και στόμιο αποχετεύσεως, κατάλληλος για ρεύμα 220 V/50 περιόδων, με τα αυτόματα όργανα ασφαλείας και λειτουργίας και κάθε μικροϋλικά και υλικά συνδέσεως και στερεώσεως προς τα δίκτυα νερού αποχετεύσεως και ηλεκτρικού όπως και κάθε εργασία για παράδοση σε λειτουργία

( 1 Τεμ. ) Τεμάχιο

**ΕΥΡΩ (Ολογράφως) : ΠΕΝΤΑΚΟΣΙΑ ΔΕΚΑ ΕΠΤΑ ΚΑΙ ΣΑΡΑΝΤΑ ΕΞΙ ΛΕΠΤΑ**

**(Αριθμητικώς) : 517,46 €**

---

**A.T: 021**

**ATHE N8158.3 Καζανάκι περιοδικής πλύσεως ουρητηρίου περιεκτικότητας 12 λίτρων**

Κωδ. αναθεώρησης : ΗΛΜ 11 100,00%

Καζανάκι περιοδικής πλύσεως ουρητηρίου περιεκτικότητας 12 λίτρων ,πλήρες με τα ρακόρ στομίων τροφοδοτήσεως και εκροής, τόν χαλκοσωλήνα συνδέσεως και τα στηρίγματα, δηλαδή υλικά γενικά επί τόπου και εργασία πλήρους εγκαταστάσεως για λειτουργία

( 1 Τεμ. ) Τεμάχιο

**ΕΥΡΩ (Ολογράφως) : ΕΚΑΤΟΝ ΕΝΕΝΗΝΤΑ ΕΞΙ ΚΑΙ ΕΝΕΝΗΝΤΑ ΕΞΙ ΛΕΠΤΑ**

**(Αριθμητικώς) : 196,96 €**

---

**A.T: 022**

**ATHE 8153.1 Δοχείο πλύσεως αποχωρητηρίου Υψηλής πιέσεως τύπου Νιαγάρα**

Κωδ. αναθεώρησης : ΗΛΜ 15 100,00%

Δοχείο πλύσεως αποχωρητηρίου (καζανάκι πλύσεως) Υψηλής πιέσεως τύπου Νιαγάρα , χυτοσιδηρούν, πλήρες με τον ορειχάλκινο πλωτήρα, την άλυσο και λαβή, τα ρακόρ στομίων τροφοδοτήσεως και εκροής τον χαλκοσωλήνα συνδέσεως και τα στηρίγματα, δηλαδή υλικά γενικά επί τόπου και εργασία πλήρους εγκαταστάσεως για λειτουργία

( 1 Τεμ. ) Τεμάχιο

**ΕΥΡΩ (Ολογράφως) : ΕΚΑΤΟΝ ΠΕΝΗΝΤΑ ΔΥΟ ΚΑΙ ΕΝΕΝΗΝΤΑ ΕΞΙ ΛΕΠΤΑ**

**(Αριθμητικώς) : 152,96 €**

---

**A.T: 023**

**ΟΙΚ-A 20.5.1**

**Εκσκαφή θεμελίων και τάφρων με χρήση μηχανικών μέσων, χωρίς την καθαρή μεταφορά των προϊόντων εκσκαφής σε εδάφη γαιώδη-ημιβραχώδη**

Κωδ. αναθεώρησης : ΟΙΚ 2124 100,00%

Εκσκαφή θεμελίων και τάφρων με χρήση μηχανικών μέσων, πλάτους βάσεως έως 3,00 m ή μεγαλύτερου των 3,00 m αλλά επιφανείας βάσεως έως 12,00 m<sup>2</sup>, σε βάθος μέχρι 2,00 m από το χαμηλότερο χείλος της διατομής εκσκαφής, εν ξηρώ ή εντός ύδατος βάθους έως 0,30m, του οποίου η στάθμη, είτε ηρεμεί είτε υποβιβάζεται με εφ' άπαξ ή συνεχή άντληση (η οποία πληρώνεται ιδιαίτερα), με την αναπέταση των προϊόντων, την μόρφωση των παρειών και του πυθμένα και την τυχόν αναγκαία σποραδική αντιστήριξη των παρειών.

Τιμή ανά κυβικό μέτρο (m<sup>3</sup>) επί ορύγματος. Επιμέτρηση με λήψη διατομών προ και μετά την εκσκαφή.

( 1 m<sup>3</sup> ) Κυβικό μέτρο

**ΕΥΡΩ (Ολογράφως) : ΕΞΙ ΚΑΙ ΕΒΔΟΜΗΝΤΑ ΛΕΠΤΑ**

**(Αριθμητικώς) : 6,70 € [\*] (6,7+0)**

---

**A.T: 024**

**ΟΙΚ-A 20.10**

**Επίχωση με προϊόντα εκσκαφών, εκβραχισμών ή κατεδαφίσεων**

Κωδ. αναθεώρησης : ΟΙΚ 2162 100,00%

Επίχωση με προϊόντα εκσκαφών, εκβραχισμών ή κατεδαφίσεων διαμορφωμένων χώρων ή τμημάτων αυτών, σε μέση απόσταση από την θέση εξαγωγής των άνω προϊόντων έως 10,00 m, με την έκριψη, διάστρωση κατά στρώσεις έως 20 cm, διαβροχή και συμπίκνωση. Στην περίπτωση χρησιμοποίησης υλικών προέλευσης δανειοθαλάμου, η μεταφορά τους επί τόπου του έργου αποζημιώνεται ιδιαίτερα.

Τιμή ανά κυβικό μέτρο (m<sup>3</sup>) συμπυκνωμένου όγκου.

( 1 m<sup>3</sup> ) Κυβικό μέτρο

**ΕΥΡΩ (Ολογράφως) : ΕΞΙ**

**(Αριθμητικώς) : 6,00 €**

---

**A.T: 025**

**ΑΤΗΕ Ν8068.1.3**

**Φρεάτιο δικτύων ύδρευσης βάθος έως 0,50 m διαστάσ. 30cm X 30cm**

Κωδ. αναθεώρησης : ΗΛΜ10 100,00%

Φρεάτιο δικτύων ύδρευσης , δηλ. εκσκαφή σε έδαφος γαιώδες, διάστρωση πυθμένα με σκυρόδεμα 200 kg τσιμέντου πάχους 10 cm δόμηση πλευρικών επιφανειών με οπτοπλινθοδομή πάχους 1 πλίνθου και τσιμεντοκονιάματος 400 kg τσιμέντου, επίχριση με τσιμεντοκονίαμα των 600 kg τσιμέντου του πυθμένα και των πλευρικών επιφανειών του φρεατίου, εξαγωγή και αποκόμιση των προϊόντων εκσκαφών και αχρήστων υλικών.

( 1 Τεμ. ) Τεμάχιο

**ΕΥΡΩ (Ολογράφως) : ΕΚΑΤΟΝ ΕΙΚΟΣΙ ΚΑΙ ΔΕΚΑ ΕΞΙ ΛΕΠΤΑ**

**(Αριθμητικώς) : 120,16 €**

---



**A.T: 026**

**ATHE 8072**

**Καλύμματα φρεατίων χυτοσιδηρά**

Κωδ. αναθεώρησης : ΗΛΜ 29 100,00%

Καλύμματα φρεατίων χυτοσιδηρά , πλήρως εγκατεστημένα με το ανάλογο παρέμβυσμα στεγανοποίησεως  
( 1 Kg ) Χιλιόγραμμα (Κιλό)

**ΕΥΡΩ (Ολογράφως) : ΕΝΑ ΚΑΙ ΕΒΔΟΜΗΝΤΑ ΟΚΤΩ ΛΕΠΤΑ**

**(Αριθμητικώς) : 1,78 €**

---

**A.T: 027**

**ATHE N8043.1.18**

**Πλαστικός σωλήνας αποχετεύσεως από σκληρό P.V.C. Πίεσης 6 atm διαμέτρου Φ 25 mm**

Κωδ. αναθεώρησης : ΗΛΜ 8 100,00%

Πλαστικός σωλήνας αποχετεύσεως από σκληρό P.V.C. πίεσεως λειτουργίας για 20°C 6,0 atm, για σύνδεση με συγκόλληση με παρεμβολή κατάλληλης κόλλας ή με σύνδεση με διαμορφούμενη μούφα στο ένα άκρο του σωλήνα και ελαστικό δακτύλιο στεγανότητας, πλήρως τοποθετημένος. Συμπεριλαμβάνονται τα ειδικά τεμάχια κάθε σχήματος (πλην σιφώνια), τα υλικά συνδέσεως στερεώσεως κλπ και η εργασία πλήρους εγκαταστάσεως και συνδέσεως

( 1 m ) Μέτρο

**ΕΥΡΩ (Ολογράφως) : ΔΕΚΑ ΤΕΣΣΕΡΑ ΚΑΙ ΕΝΕΝΗΝΤΑ ΕΝΝΙΑ ΛΕΠΤΑ**

**(Αριθμητικώς) : 14,99 €**

---

**A.T: 028**

**ATHE N8043.1.1**

**Πλαστικός σωλήνας αποχετεύσεως από σκληρό P.V.C. Πίεσης 6 atm διαμέτρου Φ 32 mm**

Κωδ. αναθεώρησης : ΗΛΜ 8 100,00%

Πλαστικός σωλήνας αποχετεύσεως από σκληρό P.V.C. πίεσεως λειτουργίας για 20°C 6,0 atm, για σύνδεση με συγκόλληση με παρεμβολή κατάλληλης κόλλας ή με σύνδεση με διαμορφούμενη μούφα στο ένα άκρο του σωλήνα και ελαστικό δακτύλιο στεγανότητας, πλήρως τοποθετημένος. Συμπεριλαμβάνονται τα ειδικά τεμάχια κάθε σχήματος (πλην σιφώνια), τα υλικά συνδέσεως στερεώσεως κλπ και η εργασία πλήρους εγκαταστάσεως και συνδέσεως

( 1 m ) Μέτρο

**ΕΥΡΩ (Ολογράφως) : ΔΕΚΑ ΠΕΝΤΕ ΚΑΙ ΕΙΚΟΣΙ ΕΞΙ ΛΕΠΤΑ**

**(Αριθμητικώς) : 15,26 €**

---

**A.T: 029**

**ATHE N8043.1.2**

**Πλαστικός σωλήνας αποχετεύσεως από σκληρό P.V.C. Πίεσης 6 atm διαμέτρου Φ 40 mm**

Κωδ. αναθεώρησης : ΗΛΜ 8 100,00%

Πλαστικός σωλήνας αποχετεύσεως από σκληρό P.V.C. πίεσεως λειτουργίας για 20°C 6,0 atm, για σύνδεση με συγκόλληση με παρεμβολή κατάλληλης κόλλας ή με σύνδεση με διαμορφούμενη μούφα στο ένα άκρο του σωλήνα και ελαστικό δακτύλιο στεγανότητας, πλήρως τοποθετημένος. Συμπεριλαμβάνονται τα ειδικά τεμάχια κάθε σχήματος (πλην σιφώνια), τα υλικά συνδέσεως στερεώσεως κλπ και η εργασία πλήρους εγκαταστάσεως και συνδέσεως

( 1 m ) Μέτρο

**ΕΥΡΩ (Ολογράφως) : ΔΕΚΑ ΠΕΝΤΕ ΚΑΙ ΕΞΗΝΤΑ ΕΝΝΙΑ ΛΕΠΤΑ**

**(Αριθμητικώς) : 15,69 €**

---

**A.T: 030**

**ΑΤΗΕ Ν8043.1.3** Πλαστικός σωλήνας αποχετεύσεως από σκληρό P.V.C. Πίεσης 6 atm διαμέτρου Φ 50 mm

Κωδ. αναθεώρησης : ΗΛΜ 8 100,00%

Πλαστικός σωλήνας αποχετεύσεως από σκληρό P.V.C. πίεσεως λειτουργίας για 20°C 6,0 atm, για σύνδεση με συγκόλληση με παρεμβολή κατάλληλης κόλλας ή με σύνδεση με διαμορφούμενη μούφα στο ένα άκρο του σωλήνα και ελαστικό δακτύλιο στεγανότητας, πλήρως τοποθετημένος. Συμπεριλαμβάνονται τα ειδικά τεμάχια κάθε σχήματος (πλην σιφώνια), τα υλικά συνδέσεως στερεώσεως κλπ και η εργασία πλήρους εγκαταστάσεως και συνδέσεως

( 1 m ) Μέτρο

**ΕΥΡΩ (Ολογράφως) : ΔΕΚΑ ΕΞΙ ΚΑΙ ΣΑΡΑΝΤΑ ΕΠΤΑ ΛΕΠΤΑ**

**(Αριθμητικώς) : 16,47 €**

---

**A.T: 031**

**ΑΤΗΕ Ν8043.1.7** Πλαστικός σωλήνας αποχετεύσεως από σκληρό P.V.C. Πίεσης 6 atm διαμέτρου Φ 100 mm

Κωδ. αναθεώρησης : ΗΛΜ 8 100,00%

Πλαστικός σωλήνας αποχετεύσεως από σκληρό P.V.C. πίεσεως λειτουργίας για 20°C 6,0 atm, για σύνδεση με συγκόλληση με παρεμβολή κατάλληλης κόλλας ή με σύνδεση με διαμορφούμενη μούφα στο ένα άκρο του σωλήνα και ελαστικό δακτύλιο στεγανότητας, πλήρως τοποθετημένος. Συμπεριλαμβάνονται τα ειδικά τεμάχια κάθε σχήματος (πλην σιφώνια), τα υλικά συνδέσεως στερεώσεως κλπ και η εργασία πλήρους εγκαταστάσεως και συνδέσεως

( 1 m ) Μέτρο

**ΕΥΡΩ (Ολογράφως) : ΕΙΚΟΣΙ ΟΚΤΩ ΚΑΙ ΕΙΚΟΣΙ ΠΕΝΤΕ ΛΕΠΤΑ**

**(Αριθμητικώς) : 28,25 €**

---

**A.T: 032**

**ΑΤΗΕ Ν8043.1.9** Πλαστικός σωλήνας αποχετεύσεως από σκληρό P.V.C. Πίεσης 6 atm διαμέτρου Φ 125 mm

Κωδ. αναθεώρησης : ΗΛΜ 8 100,00%

Πλαστικός σωλήνας αποχετεύσεως από σκληρό P.V.C. πίεσεως λειτουργίας για 20°C 6,0 atm, για σύνδεση με συγκόλληση με παρεμβολή κατάλληλης κόλλας ή με σύνδεση με διαμορφούμενη μούφα στο ένα άκρο του σωλήνα και ελαστικό δακτύλιο στεγανότητας, πλήρως τοποθετημένος. Συμπεριλαμβάνονται τα ειδικά τεμάχια κάθε σχήματος (πλην σιφώνια), τα υλικά συνδέσεως στερεώσεως κλπ και η εργασία πλήρους εγκαταστάσεως και συνδέσεως

( 1 m ) Μέτρο

**ΕΥΡΩ (Ολογράφως) : ΤΡΙΑΝΤΑ ΚΑΙ ΔΕΚΑ ΕΞΙ ΛΕΠΤΑ**

**(Αριθμητικώς) : 30,16 €**

---

**A.T: 033**

**ATHE N8043.1.11** Πλαστικός σωλήνας αποχετεύσεως από σκληρό P.V.C. Πίεσης 6 atm διαμέτρου Φ 150 mm

Κωδ. αναθεώρησης : ΗΛΜ 8 100,00%

Πλαστικός σωλήνας αποχετεύσεως από σκληρό P.V.C. πίεσεως λειτουργίας για 20°C 6,0 atm, για σύνδεση με συγκόλληση με παρεμβολή κατάλληλης κόλλας ή με σύνδεση με διαμορφούμενη μούφα στο ένα άκρο του σωλήνα και ελαστικό δακτύλιο στεγανότητας, πλήρως τοποθετημένος. Συμπεριλαμβάνονται τα ειδικά τεμάχια κάθε σχήματος (πλην σιφώνια), τα υλικά συνδέσεως στερεώσεως κλπ και η εργασία πλήρους εγκαταστάσεως και συνδέσεως

( 1 m ) Μέτρο

**ΕΥΡΩ (Ολογράφως) : ΤΡΙΑΝΤΑ ΕΝΝΙΑ ΚΑΙ ΣΑΡΑΝΤΑ ΕΝΑ ΛΕΠΤΑ**

**(Αριθμητικώς) : 39,41 €**

---

**A.T: 034**

**ATHE 8042.1.7** Πλαστικός σωλήνας αποχετεύσεως από σκληρό P.V.C. Πίεσεως 4 atm Διαμέτρου 100 mm

Κωδ. αναθεώρησης : ΗΛΜ 8 100,00%

Πλαστικός σωλήνας αποχετεύσεως από σκληρό P.V.C. πίεσεως λειτουργίας για 20 C 4,0 atm, για σύνδεση με συγκόλληση με παρεμβολή κατάλληλης κόλλας ή με σύνδεση με διαμορφούμενη μούφα στο ένα άκρο του σωλήνα και ελαστικό δακτύλιο στεγανότητας, πλήρως τοποθετημένος. Συμπεριλαμβάνονται τα ειδικά τεμάχια κάθε σχήματος (πλην σιφώνια), τα υλικά συνδέσεως στερεώσεως κλπ και η εργασία πλήρους εγκαταστάσεως και συνδέσεως Πίεσεως 4 atm Διαμέτρου 100 mm

( 1 m ) Μέτρο

**ΕΥΡΩ (Ολογράφως) : ΕΙΚΟΣΙ ΕΞΙ ΚΑΙ ΕΒΔΟΜΗΝΤΑ ΕΞΙ ΛΕΠΤΑ**

**(Αριθμητικώς) : 26,76 €**

---

**A.T: 035**

**ATHE 8036.8** Σιδηροσωλήνας γαλβανισμένος με ραφή Διαμέτρου 3 ins Πάχους 4,05 mm

Κωδ. αναθεώρησης : ΗΛΜ 5 100,00%

Σιδηροσωλήνας γαλβανισμένος με ραφή ISO - MEDIUM βαρύς (πράσινη ετικέτα), δηλαδή σιδηροσωλήνας και κάθε είδους ειδικά τεμάχια (πλην ρακόρ), άγκιστρα στερεώσεως σε απόσταση μεταξύ τους το πολύ 2 m και μικροϋλικά (καννάβι σχοινί, μίνιο κλπ) επί τόπου και εργασία πλήρους εγκαταστάσεως, συνδέσεως και δοκιμών πίεσεως Διαμέτρου 3 ins Πάχους 4,05 mm

( 1 m ) Μέτρο

**ΕΥΡΩ (Ολογράφως) : ΠΕΝΗΝΤΑ ΕΝΝΙΑ ΚΑΙ ΤΡΙΑΝΤΑ ΠΕΝΤΕ ΛΕΠΤΑ**

**(Αριθμητικώς) : 59,35 €**

---

**A.T: 036**

**ΑΤΗΕ 8037.8 Ρακόρ χαλύβδινο κωνικό γαλβανισμένο Διαμέτρου 3 ins**

Κωδ. αναθεώρησης : ΗΛΜ 6 100,00%

Ρακόρ χαλύβδινο κωνικό γαλβανισμένο πλήρως τοποθετημένο σε εγκατάσταση υδρεύσεως. Συμπεριλαμβάνονται τα υλικά συνδέσεως Διαμέτρου 3 ins

( 1 Τεμ. ) Τεμάχιο

**ΕΥΡΩ (Ολογράφως) : ΕΚΑΤΟΝ ΟΚΤΩ ΚΑΙ ΕΞΗΝΤΑ ΟΚΤΩ ΛΕΠΤΑ**

**(Αριθμητικώς) : 108,68 €**

---

**A.T: 037**

**ΑΤΗΕ Ν8054.5 Πώμα (τάπα) καθαρισμού πλαστικό διαμέτρου Φ 100 mm**

Κωδ. αναθεώρησης : ΗΛΜ 8 100,00%

Πώμα (τάπα) καθαρισμού πλαστικό ,πλήρως τοποθετημένο

( 1 Τεμ. ) Τεμάχιο

**ΕΥΡΩ (Ολογράφως) : ΔΕΚΑ ΕΝΝΙΑ ΚΑΙ ΔΕΚΑ ΕΝΝΙΑ ΛΕΠΤΑ**

**(Αριθμητικώς) : 19,19 €**

---

**A.T: 038**

**ΑΤΗΕ Ν8054.8 Πώμα (τάπα) καθαρισμού πλαστικό διαμέτρου Φ 125 mm**

Κωδ. αναθεώρησης : ΗΛΜ 8 100,00%

Πώμα (τάπα) καθαρισμού πλαστικό ,πλήρως τοποθετημένο

( 1 Τεμ. ) Τεμάχιο

**ΕΥΡΩ (Ολογράφως) : ΕΝΔΕΚΑ ΚΑΙ ΕΞΗΝΤΑ ΤΡΙΑ ΛΕΠΤΑ**

**(Αριθμητικώς) : 11,63 €**

---

**A.T: 039**

**ΑΤΗΕ Ν8054.9 Πώμα (τάπα) καθαρισμού πλαστικό διαμέτρου Φ 160 mm**

Κωδ. αναθεώρησης : ΗΛΜ 8 100,00%

Πώμα (τάπα) καθαρισμού πλαστικό ,πλήρως τοποθετημένο

( 1 Τεμ. ) Τεμάχιο

**ΕΥΡΩ (Ολογράφως) : ΔΩΔΕΚΑ ΚΑΙ ΤΡΙΑΝΤΑ ΕΠΤΑ ΛΕΠΤΑ**

**(Αριθμητικώς) : 12,37 €**

---

**A.T: 040**

**ΑΤΗΕ 8130 Συρμάτινη κεφαλή σωλήνα αερισμού (καπέλλο) μέχρι Φ 10 cm**

Κωδ. αναθεώρησης : ΗΛΜ 1 100,00%

Συρμάτινη κεφαλή σωλήνα αερισμού (καπέλλο) μέχρι Φ 10 cm πλήρως τοποθετημένη

( 1 Τεμ. ) Τεμάχιο

**ΕΥΡΩ (Ολογράφως) : ΤΡΙΑΝΤΑ ΤΡΙΑ ΚΑΙ ΕΒΔΟΜΗΝΤΑ ΤΕΣΣΕΡΑ ΛΕΠΤΑ**

**(Αριθμητικώς) : 33,74 €**

---

**A.T: 041**

**ΑΤΗΕ 8129.1 Αυτόματη δικλίδα αερισμού (μίκρα, κεφαλή αερισμού) χυτοσιδηρά**

Κωδ. αναθεώρησης : ΗΛΜ 1 100,00%

Αυτόματη δικλίδα αερισμού (μίκρα, κεφαλή αερισμού) , πλήρως τοποθετημένη χυτοσιδηρά

( 1 Τεμ. ) Τεμάχιο

**ΕΥΡΩ (Ολογράφως) : ΣΑΡΑΝΤΑ ΕΞΙ ΚΑΙ ΤΕΣΣΕΡΑ ΛΕΠΤΑ**

**(Αριθμητικώς) : 46,04 €**

---

**A.T: 042**

**ΑΤΗΕ Ν8049.1 Σιφώνι ανοξείδωτο δαπέδου με εσχάρα και κόφτρα διαμέτρου Φ 50 mm**

Κωδ. αναθεώρησης : ΗΛΜ 8 100,00%

Σιφώνι ανοξείδωτο δαπέδου με εσχάρα και κόφτρα πλήρως τοποθετημένο και συνδεδεμένο με τα μικρούλικά και τη διάνοιξη σπών.

( 1 Τεμ. ) Τεμάχιο

**ΕΥΡΩ (Ολογράφως) : ΠΕΝΗΝΤΑ ΕΝΑ ΚΑΙ ΕΠΤΑ ΛΕΠΤΑ**

**(Αριθμητικώς) : 51,07 €**

---

**A.T: 043**

**ΑΤΗΕ Ν8049.4 Κλειστό σιφώνι ουρητηρίου διαμέτρου Φ 50 mm**

Κωδ. αναθεώρησης : ΗΛΜ 8 100,00%

Κλειστό σιφώνι ουρητηρίου πλήρως τοποθετημένο και συνδεδεμένο με τα μικρούλικά και τη διάνοιξη σπών.

( 1 Τεμ. ) Τεμάχιο

**ΕΥΡΩ (Ολογράφως) : ΠΕΝΗΝΤΑ ΕΞΙ ΚΑΙ ΔΕΚΑ ΤΡΙΑ ΛΕΠΤΑ**

**(Αριθμητικώς) : 56,13 €**

---

**A.T: 044**

**ΑΤΗΕ Ν8066.10.3 Φρεάτιο επίσκεψης δικτύων αποχέτευσης βάθος έως 0,50 m διαστάσ. 30cm X 30cm**

Κωδ. αναθεώρησης : ΗΛΜ 10 100,00%

Φρεάτιο επίσκεψης δικτύων αποχέτευσης δηλαδή : εσκαφή σε έδαφος γαιώδες με τοιχώματα απο σκυρόδεμα των 200 kg πάχους 10cm, επίχριση με τσιμεντοκονίαμα των 600 kg τσιμέντου των πλευρικών επιφανειών του φρεατίου, εξαγωγή κ' αποκόμιση των προϊόντων εσκαφών κ' αχρήστων υλικών,

( 1 Τεμ. ) Τεμάχιο

**ΕΥΡΩ (Ολογράφως) : ΕΚΑΤΟΝ ΤΡΙΑΝΤΑ ΠΕΝΤΕ ΚΑΙ ΕΝΑ ΛΕΠΤΑ**

**(Αριθμητικώς) : 135,01 €**

---

**A.T: 045**

**ΑΤΗΕ Ν8066.10.4 Φρεάτιο επίσκεψης δικτύων αποχέτευσης βάθος έως 1 m διαστάσ. 40cm X 50cm**

Κωδ. αναθεώρησης : ΗΛΜ 10 100,00%

Φρεάτιο επίσκεψης δικτύων αποχέτευσης δηλαδή : εσκαφή σε έδαφος γαιώδες με τοιχώματα απο σκυρόδεμα των 200 kg πάχους 10cm, επίχριση με τσιμεντοκονίαμα των 600 kg τσιμέντου των πλευρικών επιφανειών του φρεατίου, εξαγωγή κ' αποκόμιση των προϊόντων εσκαφών κ' αχρήστων υλικών,

( 1 Τεμ. ) Τεμάχιο

**ΕΥΡΩ (Ολογράφως) : ΔΙΑΚΟΣΙΑ ΤΡΙΑΝΤΑ ΔΥΟ ΚΑΙ ΤΡΙΑΝΤΑ ΛΕΠΤΑ**

**(Αριθμητικώς) : 232,30 €**

---

**A.T: 046**

**ΑΤΗΕ Ν8066.10.5 Φρεάτιο επίσκεψης δικτύων αποχέτευσης βάθος έως 1 m διαστάσ. 60cm X 70cm**

Κωδ. αναθεώρησης : ΗΛΜ 10 100,00%

Φρεάτιο επίσκεψης δικτύων αποχέτευσης δηλαδή : εσκαφή σε έδαφος γαιώδες με τοιχώματα απο σκυρόδεμα των 200 kg πάχους 10cm, επίχριση με τσιμεντοκονίαμα των 600 kg τσιμέντου των πλευρικών επιφανειών του φρεατίου, εξαγωγή κ' αποκόμιση των προϊόντων εσκαφών κ' αχρήστων υλικών,

( 1 Τεμ. ) Τεμάχιο

**ΕΥΡΩ (Ολογράφως) : ΤΡΙΑΚΟΣΙΑ ΔΥΟ ΚΑΙ ΕΞΗΝΤΑ ΠΕΝΤΕ ΛΕΠΤΑ**

**(Αριθμητικώς) : 302,65 €**

---

**A.T: 047**

**ΑΤΗΕ 8160.2 Νιπτήρας πορσελάνης Διαστ. 42 X 56 cm**

Κωδ. αναθεώρησης : ΗΛΜ 17 100,00%

Νιπτήρας πορσελάνης πλήρης με βαλβίδα χρωμέ ( σταγγιστήρα) πώμα με άλυσο, σιφώνι χρωμέ Φ 1 1/4 ins στηρίγματα, χαλκοσωλήνες, ρακόρ και λοιπά γενικά εξαρτήματα όπως και τα μικροϋλικά (μολυβδόκολλα, τσιμέντο κλπ) και την εργασία πλήρους εγκαταστάσεως παραδοτέος σε λειτουργία Διαστ. 42 X 56 cm

( 1 Τεμ. ) Τεμάχιο

**ΕΥΡΩ (Ολογράφως) : ΕΚΑΤΟΝ ΕΒΔΟΜΗΝΤΑ ΕΞΙ ΚΑΙ ΕΙΚΟΣΙ ΛΕΠΤΑ**

**(Αριθμητικώς) : 176,20 €**

---

**A.T: 048**

**ΑΤΗΕ Ν8160.12 Νιπτήρας πορσελάνης Α.Μ.Ε.Α.**

Κωδ. αναθεώρησης : ΗΛΜ 17 100,00%

Νιπτήρας πορσελάνης πλήρης με βαλβίδα χρωμέ ( σταγγιστήρα) πώμα με άλυσσο, σιφώνι χρωμέ Φ 1 1/4 ins στηρίγματα, χαλκοσωλήνες, ρακόρ και λοιπά γενικά εξαρτήματα όπως και τα μικροϋλικά (μολυβδόκολλα, τσιμέντο κλπ) και την εργασία πλήρους εγκαταστάσεως παραδοτέος σε λειτουργία

( 1 Τεμ. ) Τεμάχιο

**ΕΥΡΩ (Ολογράφως) : ΤΕΤΡΑΚΟΣΙΑ ΣΑΡΑΝΤΑ ΕΝΝΙΑ ΚΑΙ ΕΝΕΝΗΝΤΑ ΠΕΝΤΕ ΛΕΠΤΑ**

**(Αριθμητικώς) : 449,95 €**

---

**A.T: 049**

**ΑΤΗΕ Ν8174 Δοχείο ρευστού σάπωνα πλήρες πλαστικό**

Κωδ. αναθεώρησης : ΗΛΜ 13 100,00%

Δοχείο ρευστού σάπωνα πλήρες δηλαδή υλικά και μικροϋλικά επί τόπου, εργασία πλήρους τοποθετήσεως και παράδοση σε λειτουργία Πλαστικό

( 1 Τεμ. ) Τεμάχιο

**ΕΥΡΩ (Ολογράφως) : ΠΕΝΗΝΤΑ ΔΥΟ ΚΑΙ ΠΕΝΗΝΤΑ ΤΡΙΑ ΛΕΠΤΑ**

**(Αριθμητικώς) : 52,53 €**

---

**A.T: 050**

**ΑΤΗΕ 8169.1.2 Εταζέρα νιπτήρα πλήρης πορσελάνης - μήκους 0,60 cm**

Κωδ. αναθεώρησης : ΗΛΜ 13 100,00%

Εταζέρα νιπτήρα πλήρης δηλαδή υλικά και μικροϋλικά επί τόπου και εργασία πλήρους τοποθετήσεως πορσελάνης - μήκους 0,60 cm

( 1 Τεμ. ) Τεμάχιο

**ΕΥΡΩ (Ολογράφως) : ΔΕΚΑ ΕΝΝΙΑ ΚΑΙ ΟΓΔΟΝΤΑ ΔΥΟ ΛΕΠΤΑ**

**(Αριθμητικώς) : 19,82 €**

---

**A.T: 051**

**ΑΤΗΕ 8168.2 Καθρέπτης τοίχου πάχους 4 mm μπιζουτέ Διαστάσεων 42 X 60 cm**

Κωδ. αναθεώρησης : ΗΛΜ 13 100,00%

Καθρέπτης τοίχου πάχους 4 mm μπιζουτέ δηλαδή καθρέπτης, δύο ή τέσσαρες κοχλίες με κομβία χρωμέ, μικροϋλικά επί τόπου και εργασία πλήρους τοποθετήσεως Διαστάσεων 42 X 60 cm

( 1 Τεμ. ) Τεμάχιο

**ΕΥΡΩ (Ολογράφως) : ΕΒΔΟΜΗΝΤΑ ΤΡΙΑ ΚΑΙ ΕΙΚΟΣΙ ΤΕΣΣΕΡΑ ΛΕΠΤΑ**

**(Αριθμητικώς) : 73,24 €**

---

**A.T: 052**

**ΑΤΗΕ 8176.1.1 Πετσετοθήκη Ορειχάλκινη επιχρωμιωμένη σταθερή μονή**

Κωδ. αναθεώρησης : ΗΛΜ 13 100,00%

Πετσετοθήκη πλήρης δηλαδή υλικά και μικρούλικά επί τόπου και εργασία πλήρους τοποθετήσεως Ορειχάλκινη επιχρωμιωμένη σταθερή μονή

( 1 Τεμ. ) Τεμάχιο

**ΕΥΡΩ (Ολογράφως) : ΕΞΗΝΤΑ ΔΥΟ ΚΑΙ ΕΝΕΝΗΝΤΑ ΔΥΟ ΛΕΠΤΑ**

**(Αριθμητικώς) : 62,92 €**

---

**A.T: 053**

**ΑΤΗΕ 8165.1.1 Νεροχύτης χαλύβδινος, ανοξείδωτος, πλάτους περίπου 50 cm μιάς σκάφης Διαστάσεων περίπου 35 X 40 X 13 cm, μήκους 1,20 m**

Κωδ. αναθεώρησης : ΗΛΜ 17 100,00%

Νεροχύτης χαλύβδινος, ανοξείδωτος, πλάτους περίπου 50 cm πλήρης με βαλβίδα (στραγγιστήρα), πώμα, σωλήνα υπερχειλίσεως και στηρίγματα, δηλαδή νεροχύτης και λοιπά γενικά εξαρτήματα και υλικά επί τόπου και εργασία πλήρους εγκαταστάσεως για λειτουργία μιάς σκάφης Διαστάσεων περίπου 35 X 40 X 13 cm, μήκους 1,20 m

( 1 Τεμ. ) Τεμάχιο

**ΕΥΡΩ (Ολογράφως) : ΕΚΑΤΟΝ ΕΒΔΟΜΗΝΤΑ ΕΞΙ ΚΑΙ ΕΙΚΟΣΙ ΕΝΑ ΛΕΠΤΑ**

**(Αριθμητικώς) : 176,21 €**

---

**A.T: 054**

**ΑΤΗΕ 8166.1 Σιφώνι νεροχύτου από πολυαιθυλένιο μιάς σκάφης**

Κωδ. αναθεώρησης : ΗΛΜ 17 100,00%

Σιφώνι νεροχύτου (μαρμάρινου ή ανοξείδωτου) από πολυαιθυλένιο με όλα τα εξαρτήματα, υλικά συγκολλήσεως, συνδέσεως και στηρίξεως και την εργασία εγκαταστάσεως και προσαρμογής στο δίκτυο αποχετεύσεως μιάς σκάφης

( 1 Τεμ. ) Τεμάχιο

**ΕΥΡΩ (Ολογράφως) : ΤΡΙΑΝΤΑ ΔΥΟ ΚΑΙ ΔΕΚΑ ΤΕΣΣΕΡΑ ΛΕΠΤΑ**

**(Αριθμητικώς) : 32,14 €**

---

**A.T: 055**

**ΑΤΗΕ 8151.2 Λεκάνη αποχωρητηρίου από πορσελάνη. Χαμηλής πιέσεως με το δοχείο πλύσεως και τα εξαρτήματά του.**

Κωδ. αναθεώρησης : ΗΛΜ 14 100,00%

Λεκάνη αποχωρητηρίου από πορσελάνη 'Ευρωπαϊκού' (καθήμενου) τύπου, δηλαδή λεκάνη και υλικά στερεώσεως και συγκολλήσεως επί τόπου και εργασία πλήρους εγκαταστάσεως και συγκολλήσεως στοίμων. Χαμηλής πιέσεως με το δοχείο πλύσεως και τα εξαρτήματά του.

( 1 Τεμ. ) Τεμάχιο

**ΕΥΡΩ (Ολογράφως) : ΔΙΑΚΟΣΙΑ ΔΩΔΕΚΑ ΚΑΙ ΣΑΡΑΝΤΑ ΔΥΟ ΛΕΠΤΑ**

**(Αριθμητικώς) : 212,42 €**

---



**A.T: 056**

**ATHE 8179.2 Κάθισμα λεκάνης πλαστικό με κάλυμμα χρώματος μαύρου**

Κωδ. αναθεώρησης : ΗΛΜ 18 100,00%

Κάθισμα λεκάνης πλαστικό με κάλυμμα πλήρες δηλαδή υλικά και μικροϋλικά επί τόπου και εργασία πλήρους τοποθετήσεως χρώματος μαύρου

( 1 Τεμ. ) Τεμάχιο

**ΕΥΡΩ (Ολογράφως) : ΕΙΚΟΣΙ ΔΥΟ ΚΑΙ ΤΡΙΑΝΤΑ ΠΕΝΤΕ ΛΕΠΤΑ**

**(Αριθμητικώς) : 22,35 €**

---

**A.T: 057**

**ATHE N8151.10 Λεκάνη αποχωρητηρίου από πορσελάνη, όπως στις προδιαγραφές αναφέρεται..  
AMEA πλήρης με δοχείο και κάθισμα**

Κωδ. αναθεώρησης : ΗΛΜ 14 100,00%

Λεκάνη αποχωρητηρίου από πορσελάνη, δηλαδή λεκάνη και υλικά στερεώσεως και συγκολλήσεως επί τόπου και εργασία πλήρους εγκαταστάσεως και συγκολλήσεως στομίων.

( 1 Τεμ. ) Τεμάχιο

**ΕΥΡΩ (Ολογράφως) : ΤΕΤΡΑΚΟΣΙΑ**

**(Αριθμητικώς) : 400,00 €**

---

**A.T: 058**

**ATHE 8152 Λεκάνη αποχωρητηρίου (τουρκικού) τύπου**

Κωδ. αναθεώρησης : ΗΛΜ 14 100,00%

Λεκάνη αποχωρητηρίου (τουρκικού) τύπου από πορσελάνη με ενσωματωμένη οχυβάδα δηλ. λεκάνη και υλικά στερεώσεως και συγκολλήσεως επί τόπου και εργασία πλήρους εγκαταστάσεως και συγκολλήσεως στομίων

( 1 Τεμ. ) Τεμάχιο

**ΕΥΡΩ (Ολογράφως) : ΕΚΑΤΟΝ ΠΕΝΗΝΤΑ ΚΑΙ ΣΑΡΑΝΤΑ ΟΚΤΩ ΛΕΠΤΑ**

**(Αριθμητικώς) : 150,48 €**

---

**A.T: 059**

**ATHE 8178.1.2 Χαρτοθήκη πλήρης επιχρωμιωμένη με καπάκι**

Κωδ. αναθεώρησης : ΗΛΜ 14 100,00%

Χαρτοθήκη πλήρης δηλαδή υλικά και μικροϋλικά επί τόπου και εργασία πλήρους τοποθετήσεως επιχρωμιωμένη με καπάκι

( 1 Τεμ. ) Τεμάχιο

**ΕΥΡΩ (Ολογράφως) : ΕΞΗΝΤΑ ΔΥΟ ΚΑΙ ΕΒΔΟΜΗΝΤΑ ΤΡΙΑ ΛΕΠΤΑ**

**(Αριθμητικώς) : 62,73 €**

---

**A.T: 060**

**ΑΤΗΕ Ν8152 Σέτ χειρολαβών αναπήρων πλήρες**

Κωδ. αναθεώρησης : ΗΛΜ 5 100,00%

Σέτ χειρολαβών αναπήρων πλήρες , δηλαδή προμήθεια, προσκόμιση, τοποθέτηση, και παράδοση σε πλήρη λειτουργία. λειτουργία.

( 1 Τεμ. ) Τεμάχιο

**ΕΥΡΩ (Ολογράφως) : ΕΚΑΤΟΝ ΕΒΔΟΜΗΝΤΑ ΚΑΙ ΕΝΕΝΗΝΤΑ ΟΚΤΩ ΛΕΠΤΑ**

**(Αριθμητικώς) : 170,98 €**

---

**A.T: 061**

**ΑΤΗΕ 8157.1 Λεκάνη ουρητηρίου τοίχου από πορσελάνη**

Κωδ. αναθεώρησης : ΗΛΜ 14 100,00%

Λεκάνη ουρητηρίου τοίχου από πορσελάνη επίπεδη ή γωνιακή, πλήρως εγκατεστημένη και συνδεδεμένη με τους σωλήνες πλύσεως και αποχετεύσεως

( 1 Τεμ. ) Τεμάχιο

**ΕΥΡΩ (Ολογράφως) : ΕΚΑΤΟΝ ΔΕΚΑ ΤΡΙΑ ΚΑΙ ΣΑΡΑΝΤΑ ΛΕΠΤΑ**

**(Αριθμητικώς) : 113,40 €**

---

**A.T: 062**

**ΑΤΗΕ 8201.1.2 Πυροσβεστήρας κόνεως τύπου Ρα, φορητός Γομώσεως 6 kg**

Κωδ. αναθεώρησης : ΗΛΜ 19 100,00%

Πυροσβεστήρας κόνεως τύπου Ρα, φορητός πλήρης με το αντίστοιχο στήριγμα αναρτήσεως του στον τοίχο πλήρως τοποθετημένος, δηλαδή προμήθεια, μεταφορά και στήριξη Γομώσεως 6 kg

( 1 Τεμ. ) Τεμάχιο

**ΕΥΡΩ (Ολογράφως) : ΣΑΡΑΝΤΑ ΠΕΝΤΕ ΚΑΙ ΤΡΙΑΝΤΑ ΠΕΝΤΕ ΛΕΠΤΑ**

**(Αριθμητικώς) : 45,35 €**

---

**A.T: 063**

**ΑΤΗΕ 8202.2 Πυροσβεστήρας διοξειδίου του άνθρακα, φορητός Γομώσεως 6 kg**

Κωδ. αναθεώρησης : ΗΛΜ 19 100,00%

Πυροσβεστήρας διοξειδίου του άνθρακα, φορητός πλήρης με το αντίστοιχο στήριγμα αναρτήσεως του στον τοίχο πλήρως τοποθετημένος, δηλαδή προμήθεια, μεταφορά και στήριξη Γομώσεως 6 kg

( 1 Τεμ. ) Τεμάχιο

**ΕΥΡΩ (Ολογράφως) : ΟΓΔΟΝΤΑ ΕΝΑ ΚΑΙ ΔΕΚΑ ΕΝΝΙΑ ΛΕΠΤΑ**

**(Αριθμητικώς) : 81,19 €**

---

**A.T: 064**

**ATHE N8204.60 Ερμάριο Υδροληψίας με κρουνό και εύκαμπτο πλαστικό σωλήνα διαμέτρου 19mm, μήκους 15m και κατάλληλο ακροφύσιο**

Κωδ. αναθεώρησης : ΗΛΜ 11 100,00%

Ερμάριο υδροληψίας με κρουνό και εύκαμπτο πλαστικό σωλήνα διαμέτρου 19mm, μήκους 15m και κατάλληλο ακροφύσιο, με υλικά και μικροϋλικά επί τόπου με την εργασία συναρμολογήσεως, συνδέσεως, στερεώσεως και πλήρους εγκαταστάσεως

( 1 Τεμ. ) Τεμάχιο

**ΕΥΡΩ (Ολογράφως) : ΕΚΑΤΟΝ ΠΕΝΗΝΤΑ ΤΕΣΣΕΡΑ ΚΑΙ ΕΒΔΟΜΗΝΤΑ ΞΕΙ ΛΕΠΤΑ**

**(Αριθμητικώς) : 154,76 €**

---

**A.T: 065**

**ATHE 8766.2.1 Καλώδιο τύπου NYM διπολικό Διατομής:2 X 1,5 mm<sup>2</sup>**

Κωδ. αναθεώρησης : ΗΛΜ 46 100,00%

Καλώδιο τύπου NYM χάλκινων αγωγών ορατό ή εντοιχισμένο, δηλαδή προμήθεια, προσκόμιση υλικών και μικρουλικών (κολλάρα, κοχλίας, μούφες, τσιμεντοκονίαμα, τακάκια, πέδιλα, κασσιτεροκόλληση, μονωτικά πάσης φύσεως, όπως και ειδικά στηρίγματα ή αναλογία εσχάρας, καλωδίων κλπ.)επί τόπου και εργασία διανοίξεως αυλάκων και σπών σε οποιοδήποτε στοιχείο του κτηρίου τοποθετήσεως, διαμορφώσεως και συνδέσεως των άκρων αυτού (στα κутία και εξαρτήματα της εγκαταστάσεως) και πλήρους εγκαταστάσεως. διπολικό Διατομής:2 X 1,5 mm<sup>2</sup>

( 1 m ) Μέτρο

**ΕΥΡΩ (Ολογράφως) : ΤΕΣΣΕΡΑ ΚΑΙ ΕΒΔΟΜΗΝΤΑ ΕΝΝΙΑ ΛΕΠΤΑ**

**(Αριθμητικώς) : 4,79 €**

---

**A.T: 066**

**ATHE 8732.1.3 Σωλήνας ηλεκτρικών γραμμών πλαστικός ευθύς Διαμέτρου Φ 16mm**

Κωδ. αναθεώρησης : ΗΛΜ 41 100,00%

Σωλήνας ηλεκτρικών γραμμών πλαστικός , ορατός ή εντοιχισμένος, δηλαδή σωλήνας με τα απαραίτητα απαραίτητα πλαστικά προστόμια ίσια ή καμπύλα και μικρουλικά συνδέσεως και στερεώσεως κλπ. ευθύς Διαμέτρου Φ 16mm

( 1 m ) Μέτρο

**ΕΥΡΩ (Ολογράφως) : ΤΕΣΣΕΡΑ ΚΑΙ ΕΞΗΝΤΑ ΕΝΑ ΛΕΠΤΑ**

**(Αριθμητικώς) : 4,61 €**

---

**A.T: 067**

**ATHE N9532.3 Ανιχνευτής φωτοηλεκτρονικός**

Κωδ. αναθεώρησης : ΗΛΜ 62 100,00%

Ανιχνευτής φωτοηλεκτρονικός διεγείρομενος απο τα ορατά ή αόρατα προϊόντα καύ- σης,κατάλληλος για τοποθέτηση σε υγρούς ή μη χώρους,με την βάση του,κατάλληλος για τοποθέτηση σε οροφή, κατα τα λοιπά όπως στην προδιαγραφή,με τα υλικά και μικροϋλικά σύνδεσης, και την εργασία πλήρους εγκατάστασης.

( 1 Τεμ. ) Τεμάχιο

**ΕΥΡΩ (Ολογράφως) : ΠΕΝΗΝΤΑ ΤΕΣΣΕΡΑ ΚΑΙ ΕΒΔΟΜΗΝΤΑ ΤΕΣΣΕΡΑ ΛΕΠΤΑ**

**(Αριθμητικώς) : 54,74 €**

---

**A.T: 068**

**ΑΤΗΕ Ν9533.1 Πατητό κομβίο συναγερμού**

Κωδ. αναθεώρησης : ΗΛΜ 62 100,00%

Πατητό κομβίο συναγερμού κατάλληλο για χειροκίνητη θέση σε λειτουργία του συστήματος ανίχνευσης πυρκαγιάς, κατα τα λοιπά όπως στις προδιαγραφές με τα υλικά και μικροϋλικά σύνδεσης, και την εργασία πλήρους εγκατάστασης.

( 1 Τεμ. ) Τεμάχιο

**ΕΥΡΩ (Ολογράφως) : ΕΞΗΝΤΑ ΕΞΙ ΚΑΙ ΟΓΔΟΝΤΑ ΕΝΝΙΑ ΛΕΠΤΑ**

**(Αριθμητικώς) : 66,89 €**

---

**A.T: 069**

**ΑΤΗΕ Ν9533.4 Φωτεινός επαναλήπτης**

Κωδ. αναθεώρησης : ΗΛΜ 62 100,00%

Φωτεινός επαναλήπτης, δηλ. προμήθεια, προσκόμιση, εγκατάσταση και παράδοση σε λειτουργία.

( 1 Τεμ. ) Τεμάχιο

**ΕΥΡΩ (Ολογράφως) : ΕΙΚΟΣΙ ΕΝΝΙΑ ΚΑΙ ΕΝΕΝΗΝΤΑ ΛΕΠΤΑ**

**(Αριθμητικώς) : 29,90 €**

---

**A.T: 070**

**ΑΤΗΕ Ν9533.2 Ηλεκτρική σειρήνα συναγερμού**

Κωδ. αναθεώρησης : ΗΛΜ 62 100,00%

Ηλεκτρική σειρήνα συναγερμού αυτόματης λειτουργίας με τα μικροϋλικά και την εργασία πλήρους εγκατάστασης.

( 1 Τεμ. ) Τεμάχιο

**ΕΥΡΩ (Ολογράφως) : ΕΚΑΤΟΝ ΣΑΡΑΝΤΑ ΕΝΑ ΚΑΙ ΤΡΙΑΝΤΑ ΟΚΤΩ ΛΕΠΤΑ**

**(Αριθμητικώς) : 141,38 €**

---

**A.T: 071**

**ΑΤΗΕ Ν9730.102 Τερματική αντίσταση**

Κωδ. αναθεώρησης : ΗΛΜ 62 100,00%

Τερματική αντίσταση όπως περιγράφεται στις Προδιαγραφές, δηλ. προμήθεια, προσκόμιση, υλικά, μικροϋλικά και εργασία εγκατάστασης, και σύνδεσης.

( 1 Τεμ. ) Τεμάχιο

**ΕΥΡΩ (Ολογράφως) : ΔΕΚΑ ΤΕΣΣΕΡΑ ΚΑΙ ΤΡΙΑΝΤΑ ΟΚΤΩ ΛΕΠΤΑ**

**(Αριθμητικώς) : 14,38 €**

---

**A.T: 072**

**ATHE N9531.4**

**Κέντρο πυρανίχνευσης 4 ζωνών**

Κωδ. αναθεώρησης : ΗΛΜ 62 100,00%

Κέντρο πυρανίχνευσης περιλαμβάνον σύστημα μεταβιβάσεων περαιτέρω του συστήματος αγγελίας, σύστημα συνεχούς μέτρησης και ελέγχου των καταστάσεων λειτουργίας κλπ. όπως περιγράφεται στις προδιαγραφές με τα μικροϋλικά σύνδεσης και την εργασία πλήρους εγκατάστασης, δηλ. προμήθεια και προσκόμιση επί τόπου του έργου και εργασία συναρμολόγησης σύνδεσης δοκιμών ρυθμίσεων μετρήσεων προς παράδοση σε λειτουργία.

( 1 Τεμ. ) Τεμάχιο

**ΕΥΡΩ (Ολογράφως) : ΠΕΝΤΑΚΟΣΙΑ ΤΡΙΑΝΤΑ ΕΞΙ ΚΑΙ ΟΓΔΟΝΤΑ ΤΕΣΣΕΡΑ ΛΕΠΤΑ**

**(Αριθμητικώς) : 536,84 €**

---

**A.T: 073**

**ATHE N8987.1**

**Φωτιστικό ασφαλείας Φωτιστικό ασφαλείας κοινό**

Κωδ. αναθεώρησης : ΗΛΜ 60 100,00%

Φωτιστικό ασφαλείας με κατάλληλη λυχνία, και συσσωρευτής Ni-Cd τροφοδοτούμενος απο το κεντρικό κύκλωμα ηλεκτροδότησης και περιλαμβάνον ηλεκτρονική διάταξη αυτόματης μεταγωγής και μετατροπής, μετα των υλικών και μικροϋλικών σύνδεσης και στερέωσης, δηλ. προμήθεια, προσκόμιση, εγκατάσταση, εργασία συνδεσμολογίας και δοκιμών, παραδοτέα σε πλήρη και κανονική λειτουργία.

( 1 Τεμ. ) Τεμάχιο

**ΕΥΡΩ (Ολογράφως) : ΕΞΗΝΤΑ ΟΚΤΩ ΚΑΙ ΕΝΕΝΗΝΤΑ ΟΚΤΩ ΛΕΠΤΑ**

**(Αριθμητικώς) : 68,98 €**

---

**A.T: 074**

**ATHE 8751.1.2**

**Αγωγός τύπου NYA Μονόκλωνος Διατομής: 1,5 mm<sup>2</sup>**

Κωδ. αναθεώρησης : ΗΛΜ 44 100,00%

Αγωγός τύπου NYA χάλκινος πλαστικής επενδύσεως τοποθετούμενος μέσα σε σωλήνες, δηλαδή προμήθεια και προσκόμιση αγωγού και μικροϋλικών (διακλαδωτήρες, βίδες, σύρμα συνδέσεως, μονωτικά πάσης φύσεως κλπ) επί τόπου και εργασία τοποθετήσεως, συνδέσεως και δοκιμών μονώσεως για πλήρη και κανονική λειτουργία. Μονόκλωνος Διατομής: 1,5 mm<sup>2</sup>

( 1 m ) Μέτρο

**ΕΥΡΩ (Ολογράφως) : ΕΝΑ ΚΑΙ ΣΑΡΑΝΤΑ ΠΕΝΤΕ ΛΕΠΤΑ**

**(Αριθμητικώς) : 1,45 €**

---

**A.T: 075**

**ΑΤΗΕ 8751.1.3 Αγωγός τύπου ΝΥΑ Μονόκλωνος Διατομής: 2,5 mm<sup>2</sup>**

Κωδ. αναθεώρησης : ΗΛΜ 44 100,00%

Αγωγός τύπου ΝΥΑ χάλκινος πλαστικής επενδύσεως τοποθετούμενος μέσα σε σωλήνες, δηλαδή προμήθεια και προσκόμιση αγωγού και μικρουλικών (διακλαδωτήρες, βίδες, σύρμα συνδέσεως, μονωτικά πάσης φύσεως κλπ) επί τόπου και εργασία τοποθετήσεως, συνδέσεως και δοκιμών μονώσεως για πλήρη και κανονική λειτουργία.  
Μονόκλωνος Διατομής: 2,5 mm<sup>2</sup>

( 1 m ) Μέτρο

**ΕΥΡΩ (Ολογράφως) : ΕΝΑ ΚΑΙ ΠΕΝΗΝΤΑ ΤΕΣΣΕΡΑ ΛΕΠΤΑ**

**(Αριθμητικώς) : 1,54 €**

---

**A.T: 076**

**ΑΤΗΕ 8751.1.4 Αγωγός τύπου ΝΥΑ Μονόκλωνος Διατομής: 4 mm<sup>2</sup>**

Κωδ. αναθεώρησης : ΗΛΜ 44 100,00%

Αγωγός τύπου ΝΥΑ χάλκινος πλαστικής επενδύσεως τοποθετούμενος μέσα σε σωλήνες, δηλαδή προμήθεια και προσκόμιση αγωγού και μικρουλικών (διακλαδωτήρες, βίδες, σύρμα συνδέσεως, μονωτικά πάσης φύσεως κλπ) επί τόπου και εργασία τοποθετήσεως, συνδέσεως και δοκιμών μονώσεως για πλήρη και κανονική λειτουργία.  
Μονόκλωνος Διατομής: 4 mm<sup>2</sup>

( 1 m ) Μέτρο

**ΕΥΡΩ (Ολογράφως) : ΕΝΑ ΚΑΙ ΕΞΗΝΤΑ ΟΚΤΩ ΛΕΠΤΑ**

**(Αριθμητικώς) : 1,68 €**

---

**A.T: 077**

**ΑΤΗΕ 8766.3.1 Καλώδιο τύπου ΝΥΜ τριπολικό Διατομής:3 X 1,5 mm<sup>2</sup>**

Κωδ. αναθεώρησης : ΗΛΜ 46 100,00%

Καλώδιο τύπου ΝΥΜ χάλκινων αγωγών ορατό ή εντοιχισμένο, δηλαδή προμήθεια, προσκόμιση υλικών και μικρουλικών (κολλάρα, κοχλίας, μούφες, τσιμεντοκονίαμα, τακάκια, πέδιλα, κασσιτεροκόλληση, μονωτικά πάσης φύσεως, όπως και ειδικά στηρίγματα ή αναλογία εσχάρας, καλωδίων κλπ.)επί τόπου και εργασία διανοίξεως αυλάκων και οπών σε οποιοδήποτε στοιχείο του κτηρίου τοποθετήσεως, διαμορφώσεως και συνδέσεως των άκρων αυτού (στα κυτία και εξαρτήματα της εγκαταστάσεως) και πλήρους εγκαταστάσεως, τριπολικό Διατομής:3 X 1,5 mm<sup>2</sup>

( 1 m ) Μέτρο

**ΕΥΡΩ (Ολογράφως) : ΠΕΝΤΕ ΚΑΙ ΟΓΔΟΝΤΑ ΛΕΠΤΑ**

**(Αριθμητικώς) : 5,80 €**

---

**A.T: 078**

**ΑΤΗΕ 8766.3.2 Καλώδιο τύπου ΝΥΜ τριπολικό Διατομής:3 X 2,5 mm<sup>2</sup>**

Κωδ. αναθεώρησης : ΗΛΜ 46 100,00%

Καλώδιο τύπου ΝΥΜ χάλκινων αγωγών ορατό ή εντοιχισμένο, δηλαδή προμήθεια, προσκόμιση υλικών και μικροϋλικών (κολλάρα, καχλίας, μούφες, τσιμεντοκονίαμα, τακάκια, πέδιλα, κασσιτεροκόλληση, μονωτικά πάσης φύσεως, όπως και ειδικά στηρίγματα ή αναλογία εσχάρων, καλωδίων κλπ.) επί τόπου και εργασία διανοίξεως αυλάκων και οπών σε οποιοδήποτε στοιχείο του κτηρίου τοποθέτησεως, διαμορφώσεως και συνδέσεως των άκρων αυτού (στα κυτία και εξαρτήματα της εγκαταστάσεως) και πλήρους εγκαταστάσεως. τριπολικό Διατομής:3 X 2,5 mm<sup>2</sup>

( 1 m ) Μέτρο

**ΕΥΡΩ (Ολογράφως) : ΕΞΙ ΚΑΙ ΔΕΚΑ ΤΡΙΑ ΛΕΠΤΑ**

**(Αριθμητικώς) : 6,13 €**

---

**A.T: 079**

**ΑΤΗΕ 8774.6.4 Καλώδιο τύπου ΝΥΥ ορατό ή εντοιχισμένο Πενταπολικό - Διατομής 5 X 6 mm<sup>2</sup>**

Κωδ. αναθεώρησης : ΗΛΜ 47 100,00%

Καλώδιο τύπου ΝΥΥ ορατό ή εντοιχισμένο δηλαδή προμήθεια, προσκόμιση υλικών και μικροϋλικών (κολλάρα, καχλίες, μούφες, τσιμεντοκονίαμα, τακάκια, πέδιλα, κασσιτεροκόλληση, μονωτικά, ειδικά στηρίγματα ή αναλογία εσχάρων καλωδίων κλπ) επί τόπου και εργασία διανοίξεως αυλάκων και οπών σε οποιοδήποτε στοιχείο του κτηρίου, τοποθέτηση διαμόρφωση και σύνδεση των άκρων του (στα κυτία και τα εξαρτήματα της εγκαταστάσεως) και πλήρης εγκατάσταση παραδοτέο σε κανονική λειτουργία Πενταπολικό - Διατομής 5 X 6 mm<sup>2</sup>

( 1 m ) Μέτρο

**ΕΥΡΩ (Ολογράφως) : ΔΩΔΕΚΑ ΚΑΙ ΤΡΙΑΝΤΑ ΕΝΑ ΛΕΠΤΑ**

**(Αριθμητικώς) : 12,31 €**

---

**A.T: 080**

**ΑΤΗΕ Ν8774.6.5 Καλώδιο τύπου ΝΥΥ ορατό ή εντοιχισμένο Πενταπολικό - Διατομής 5 X 10 mm<sup>2</sup>**

Κωδ. αναθεώρησης : ΗΛΜ 47 100,00%

Καλώδιο τύπου ΝΥΥ ορατό ή εντοιχισμένο δηλαδή προμήθεια, προσκόμιση υλικών και μικροϋλικών (κολλάρα, καχλίες, μούφες, τσιμεντοκονίαμα, τακάκια, πέδιλα, κασσιτεροκόλληση, μονωτικά, ειδικά στηρίγματα ή αναλογία εσχάρων καλωδίων κλπ) επί τόπου και εργασία διανοίξεως αυλάκων και οπών σε οποιοδήποτε στοιχείο του κτηρίου, τοποθέτηση διαμόρφωση και σύνδεση των άκρων του (στα κυτία και τα εξαρτήματα της εγκαταστάσεως) και πλήρης εγκατάσταση παραδοτέο σε κανονική λειτουργία

( 1 m ) Μέτρο

**ΕΥΡΩ (Ολογράφως) : ΔΕΚΑ ΤΕΣΣΕΡΑ ΚΑΙ ΣΑΡΑΝΤΑ ΤΡΙΑ ΛΕΠΤΑ**

**(Αριθμητικώς) : 14,43 €**

---

**A.T: 081**

**ΑΤΗΕ Ν8774.6.6 Καλώδιο τύπου ΝΥΥ ορατό ή εντοιχισμένο Πενταπολικό - Διατομής 5 X 16 mm<sup>2</sup>**

Κωδ. αναθεώρησης : ΗΛΜ 47 100,00%

Καλώδιο τύπου ΝΥΥ ορατό ή εντοιχισμένο δηλαδή προμήθεια, προσκόμιση υλικών και μικροϋλικών (κολλάρα, κοχλίες, μούφες, τσιμεντοκονίαμα, τακάκια, πέδιλα, κασσιτεροκόλληση, μονωτικά, ειδικά στηρίγματα ή αναλογία εσχάρας καλωδίων κλπ) επί τόπου και εργασία διανοίξεως αυλάκων και οπών σε οποιοδήποτε στοιχείο του κτιρίου, τοποθέτηση διαμόρφωση και σύνδεση των άκρων του (στα κυτία και τα εξαρτήματα της εγκαταστάσεως) και πλήρης εγκατάσταση παραδοτέο σε κανονική λειτουργία

( 1 m ) Μέτρο

**ΕΥΡΩ (Ολογράφως) : ΤΡΙΑΝΤΑ ΤΕΣΣΕΡΑ ΚΑΙ ΔΕΚΑ ΛΕΠΤΑ**

**(Αριθμητικώς) : 34,10 €**

---

**A.T: 082**

**ΑΤΗΕ 8774.4.3 Καλώδιο τύπου ΝΥΥ ορατό ή εντοιχισμένο Τριπολικό με ουδέτερη μειωμένης διατομής Διατομής 3 X 50 + 25 mm<sup>2</sup>**

Κωδ. αναθεώρησης : ΗΛΜ 47 100,00%

Καλώδιο τύπου ΝΥΥ ορατό ή εντοιχισμένο δηλαδή προμήθεια, προσκόμιση υλικών και μικροϋλικών (κολλάρα, κοχλίες, μούφες, τσιμεντοκονίαμα, τακάκια, πέδιλα, κασσιτεροκόλληση, μονωτικά, ειδικά στηρίγματα ή αναλογία εσχάρας καλωδίων κλπ) επί τόπου και εργασία διανοίξεως αυλάκων και οπών σε οποιοδήποτε στοιχείο του κτιρίου, τοποθέτηση διαμόρφωση και σύνδεση των άκρων του (στα κυτία και τα εξαρτήματα της εγκαταστάσεως) και πλήρης εγκατάσταση παραδοτέο σε κανονική λειτουργία Τριπολικό με ουδέτερη μειωμένης διατομής Διατομής 3 X 50 + 25 mm<sup>2</sup>

( 1 m ) Μέτρο

**ΕΥΡΩ (Ολογράφως) : ΤΡΙΑΝΤΑ ΕΠΤΑ ΚΑΙ ΟΓΔΟΝΤΑ ΕΠΤΑ ΛΕΠΤΑ**

**(Αριθμητικώς) : 37,87 €**

---

**A.T: 083**

**ΑΤΗΕ 8757.2.3 Αγωγός γυμνός χάλκινος Πολύκλωνος Διατομής: 25 mm<sup>2</sup>**

Κωδ. αναθεώρησης : ΗΛΜ 45 100,00%

Αγωγός γυμνός χάλκινος , δηλαδή αγωγός και μικρουλικά (στηρίγματα ή μονωτήρες, τάκοι, βίδες, γύψος κλπ) επί τόπου και εργασία τοποθετήσεως με στηρίγματα ή με μονωτήρες. Πολύκλωνος Διατομής: 25 mm<sup>2</sup>

( 1 m ) Μέτρο

**ΕΥΡΩ (Ολογράφως) : ΤΕΣΣΕΡΑ ΚΑΙ ΕΒΔΟΜΗΝΤΑ ΔΥΟ ΛΕΠΤΑ**

**(Αριθμητικώς) : 4,72 €**

---



**A.T: 084**

**ΟΔΟ-ΜΕ Β-56.3 Σωλήνες PVC 6 ατμ. - Σωλήνες PVC Φ110**

Κωδ. αναθεώρησης : ΥΔΡ 6620.1 100,00%

Για την προμήθεια και πλήρη εγκατάσταση πλαστικού σωλήνα 6 ατμ. από σκληρό PVC-100 κατά ΕΛΟΤ 686 (ΤΥΠΟΣ Ε) για διαμέτρους μέχρι 140 χλστ ή σειράς 51 κατά ΕΛΟΤ 476 για μεγαλύτερες των 140 χλστ διαμέτρους, ο οποίος θα τοποθετηθεί σύμφωνα με τη μελέτη, και τις εντολές της Υπηρεσίας στις κατάλληλες θέσεις θα στερεωθεί κατάλληλα ώστε να μην παραμορφωθεί ή μετακινηθεί ή γεμίσει με σκυρόδεμα κατά τη σκυροδέτηση, με σκοπό τη διέλευση καλωδίων (ΟΤΕ, ΔΕΗ κλπ.) και "ενεργών αγωγών" (φυσικού αερίου, ύδρευσης, άρδευσης, αποχέτευσης-απορροής ομβρίων τεχνικών έργων), ή την παραμονή του ως αναμονή για μελλοντική τοποθέτηση στοιχείων, όπως πάσσαλοι θεμελίωσης πετασμάτων κλπ, και την αποστράγγιση των τοίχων και βάθρων.

Στην τιμή περιλαμβάνονται:

- η προμήθεια και μεταφορά επί τόπου του έργου των σωλήνων, των ειδικών τεμαχίων τους (σύνδεσμοι, καμπύλες κλπ) και όλων των υλικών στερέωσης-σύνδεσής τους καθώς και του σύρματος τραβήγματος καλωδίων
- η δαπάνη προσέγγισης και τοποθέτησής τους στην ενδεικμένη θέση εν ξηρώ ή μέσα σε νερό, είτε εντός τάφρου είτε εντός σώματος τεχνικού είτε ανάρτησής τους από σώματα τεχνικών είτε οπουδήποτε αλλού απαιτηθεί στις θέσεις και με την κλίση που προβλέπονται στη μελέτη, με τη δαπάνη κάθε εργασίας και απαιτούμενων υλικών για την τοποθέτηση και στερέωση και αγκύρωσή τους
- οι δαπάνες της εργασίας κοπής (κάθετα ή λοξά) μετά των απομειώσεων των υλικών λόγω κοπής, τοποθέτησης του σύρματος καλωδίων, ένωσης των σωλήνων μεταξύ τους ή με δίκτυα ή τις εξόδους των στομιών αποχέτευσης γεφυρών, με τα ειδικά τεμάχια, καθώς και κάθε άλλη εργασία ή υλικό απαιτούνται για την πλήρη εγκατάστασή τους σε πλήρες δίκτυο, όπου απαιτείται
- οι δαπάνες εκσκαφής και επανεπίχωσης της τάφρου, όταν οι σωλήνες τοποθετούνται μέσα στο έδαφος, οι δαπάνες των απαιτούμενων σκυροδεμάτων για την έδραση - στερέωση ή εγκιβωτισμό των σωλήνων μετά της πιθανής φθοράς ξυλοτύπων και χρήσης ικριωμάτων για την προσωρινή τοποθέτηση και στερέωση των σωλήνων
- οι δαπάνες δοκιμασίας του δικτύου καθώς και όλες οι δαπάνες για φορτοεκφορτώσεις, τυχόν καθυστερήσεις και σταλίες αυτοκινήτων, μηχανημάτων και προσωπικού όπως και κάθε άλλη εργασία που είναι αναγκαία για πλήρως συντελεσμένη εργασία, σύμφωνα με την Τ.Σ.Υ. και τα λοιπά τεύχη δημοπράτησης.

Τιμή ανά μέτρο πραγματικού αξονικού μήκους εγκατεστημένου πλαστικού σωλήνα PVC.

( 1 m ) Μέτρο

**ΕΥΡΩ (Ολογράφως) : ΕΠΤΑ ΚΑΙ ΣΑΡΑΝΤΑ ΟΚΤΩ ΛΕΠΤΑ**

**(Αριθμητικώς) : 7,48 €**

---